Sold to Mr Gustavo Trejos Cespedes by J. W Pepper & Son, Inc.

AMANECER

No. 2 from *Visiones del Llano*

for SATB Voices a cappella

Words & Music by
Cristian Grases

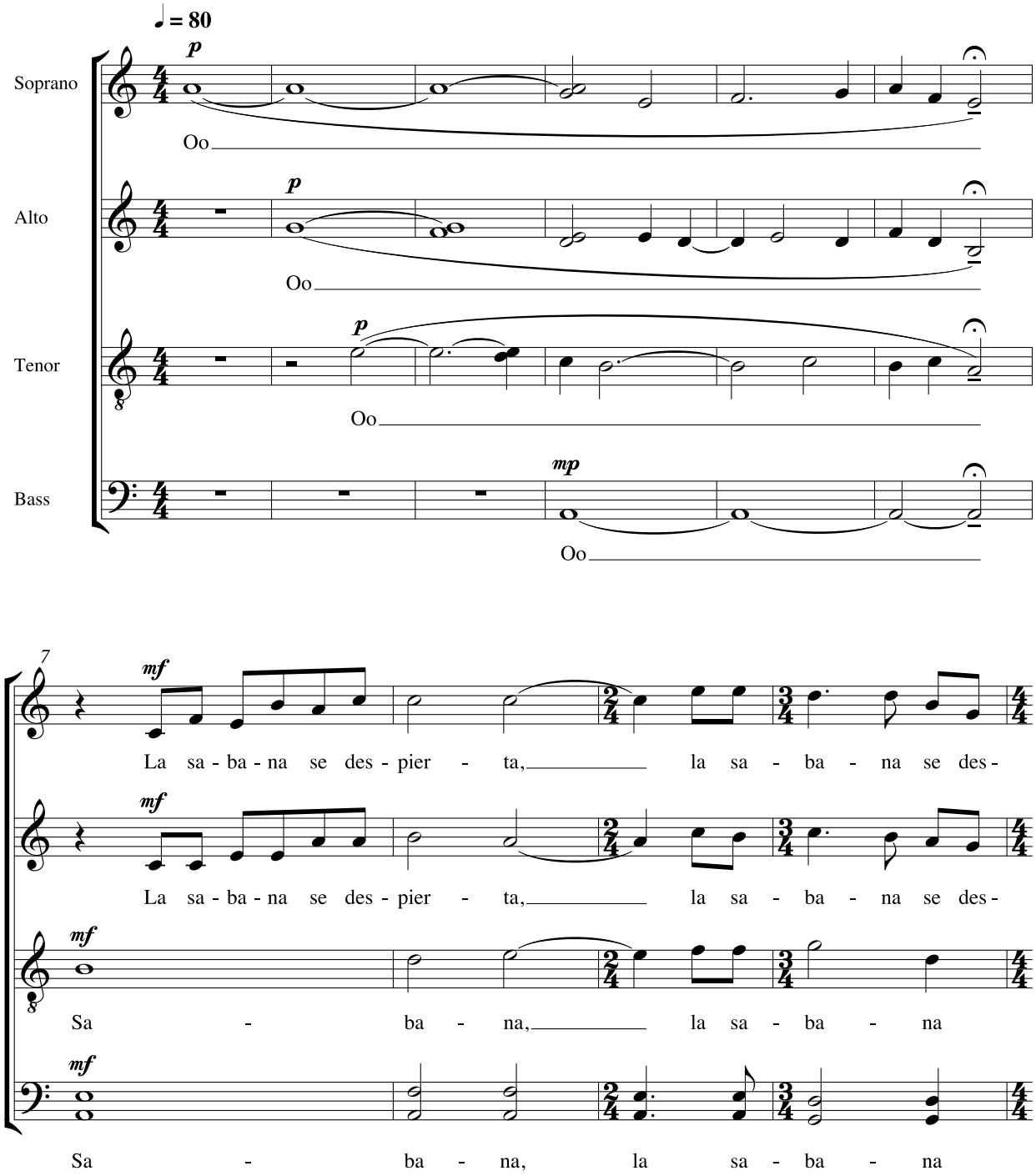

© Copyright 2011 by Hendon Music, Inc., a Boosey & Hawkes Co., an Imagem Company.
International Copyright Secured. All rights reserved. 979-0-051-47966-5 Engraved & Printed in U.S.A.

IMPORTANT NOTICE: The unauthorized copying of the whole or any part of this publication is illegal.

Sold to Mr Gustavo Trejos Cespedes by J. W Pepper & Son, Inc.

11

rit.

pier - ta; el sol, el sol la va a-ca - ri -

pier - ta; el sol, el sol la va a-ca - ri -

el sol, el sol se des-pier - ta y la va a-ca - ri -

el sol, el sol la va a - ca - ri -

14

short

a tempo

cian - do.

cian - do.

mf

mp

cian - do. El ro - cí - o se ca - lien - ta, el ro -

cian - do. El ro - cí - o se ca - lien - ta, el ro -

18

mf

El ro - cí - o se ca - lien -

mf

El ro - cí - o se ca - lien -

cí - o se ca - lien - ta, el ro - cí - o se ca -

cí - o se ca - lien - ta, el ro - cí - o se ca -

979-0-051-47966-5

Sold to Mr Gustavo Trejos Cespedes by J. W Pepper & Son, Inc.

21

cresc.

- ta, el ro - cí - o, el ro - cí - o se ca -

cresc.

- ta, el ro - cí - o, el ro - cí - o se ca -

cresc.

lien - ta, el ro - cí - o se ca - lien - ta, se ca -

cresc.

lien - ta, el ro - cí - o se ca - lien - ta, se ca -

24

f

lien - ta,

f

lien - ta,

f mf mp

lien - ta, el ro - cí - o se ca - lien - ta, el ro -

f mf mp

lien - ta, el ro - cí - o se ca - lien - ta, el ro -

27

mf

el ro - cí - o se ca-lien - ta,

mf

el ro - cí - o se ca-lien - ta,

cí - o se ca - lien - ta, el ro - cí - o se ca - lien - ta, el ro-

cresc.

cí - o se ca - lien - ta, el ro - cí - o se ca - lien - ta, el ro-

cresc.

979-0-051-47966-5

Sold to Mr Gustavo Trejos Cespedes by J. W Pepper & Son, Inc.

31

cresc. *f* *cresc.*

el ro - cí - o se ca - lien - ta, se ca - lien - ta; y las

el ro - cí - o se ca - lien - ta, se ca - lien - ta; y las

cí - o se ca - lien- ta, se ca - lien - ta, se ca - lien - ta; y las

cí - o se ca lien- ta, se ca - lien - ta, se ca - lien - ta; y las

35

ff *f*

ho - jas su o - lor van dan - do. La sa - ba - na se des-

ho - jas su o - lor van dan - do. La sa - ba - na se des-

ho - jas su o - lor van dan - do. Sa -

ho - jas su o - lor van dan - do. Sa -

38

pier - ta, la sa - ba - na se des - pier - ta; el

pier - ta, la sa - ba - na se des - pier - ta; el

ba - na, la sa - ba - na se des-pier - ta y el

ba - na, la sa - ba - na el

979-0-051-47966-5

Sold to Mr Gustavo Trejos Cespedes by J. W Pepper & Son, Inc.

42

sol, el sol la va a-ca-ri - cian - do.

sol, el sol la va a-ca-ri - cian - do.

sol, el sol se des-pier-ta y la va a-ca-ri - cian - do.

sol, el sol la va a-ca-ri - cian - do.

45 **Moderato (♩ = ca. 108)**

mf

La vi - da vuel-ve a la vi - da, la vi - da vuel -

mf

La vi - da vuel-ve a la

mf

La vi - da vuel-ve a la vi - da, la vi -

47

Solo

ppp *f*

Nn (ae) La vi - da vuel - ve a la vi -

pp

ve, la vi - da vuel-ve a la vi - da, la vi - da vuel -

pp

vi - da vuel-ve a la vi - da, la vi - da vuel-ve a la

pp

- da vuel - ve, la vi - da vuel-ve a la vi - da, la vi -

979-0-051-47966-5

Sold to Mr Gustavo Trejos Cespedes by J. W Pepper & Son, Inc.

49

- da, la bri - sa la va mo-vien - do, la va mo-vien - do, la va mo-vien - do,

simile

ve, la vi - da vuel - ve a la vi - da, la vi - da vuel -

simile

vi - da vuel-ve a la vi - da, la vi - da vuel-ve a la

simile

- da vuel - ve, la vi - da vuel - ve a la vi - da, la vi -

51

la bri - sa la va mo-vien - do, la bri - sa va mo-vien -

ve, la vi - da vuel - ve a la vi - da, la vi - da vuel -

vi - da vuel-ve a la vi - da, la vi - da vuel - ve a la

- da vuel - ve, la vi - da vuel-ve a la vi - da, la vi -

53

end solo

Meno mosso

- do a la vi - da.

mp

ve, la vi - da. Y a -

mp

vi - da vuel - ve a la vi - da. Y en mi co - ra - zón a -

mp

- da vuel - ve, la vi - da. Y a -

979-0-051-47966-5

Sold to Mr Gustavo Trejos Cespedes by J. W Pepper & Son, Inc.

55

tutti *mp* *sempre cresc.*

Y en mi co - ra - zón a - ni - da, a - ni - da la i -

ni - da, a - ni - da, a - ni - da la i -

ni - da, en mi co - ra - zón a - ni - da la i -

ni - da, a - ni - da, a - ni - da la i

58

mf

má - gen de a - que - llos dí - as en que el pai - sa - je lla -

má - gen de a - que - llos dí - as en que el pai - sa - je lla -

má - gen de a - que - llos dí - as en que el pai - sa - je lla -

má - gen de a - que - llos dí - as en que el pai - sa - je lla -

61

f

ne - ro, con ma - ta pal - ma y es - te - ro, en mis o - jos se es-par -

ne - ro, con ma - ta pal - ma y es - te - ro, en mis o - jos se es-par -

ne - ro, con ma - ta pal - ma y es - te - ro, en mis o - jos se es-par -

ne - ro, con ma - ta pal - ma y es - te - ro, en mis o - jos se es-par -

979-0-051-47966-5

Sold to Mr Gustavo Trejos Cespedes by J. W Pepper & Son, Inc.

65

ff *sempre dim.* *f* *mf*

cí - a, se es-par - cí - a, se es-par - cí - a, se es-par - cí - a, en mis

ff *sempre dim.* *f* *mf*

cí - a, se es-par - cí - a, se es-par - cí - a, se es-par - cí - a, en mis

ff *sempre dim.* *f* *mf*

cí - a, se es-par - cí - a, se es-par - cí - a, se es-par - cí - a, en mis

ff *sempre dim.* *f* *mf*

cí - a, se es-par - cí - a, se es-par - cí - a, se es-par - cí - a, en mis

69

mp *p*

o - jos se es - par - cí - a.

mp *p*

o - jos se es - par - cí - a.

mp *p*

o - jos se es - par - cí - a.

mp *p*

o - jos se es - par - cí - a.

73

Tempo Primo

mf

La sa - ba - na se des - pier - ta, la sa - ba - na se des -

mf

La sa - ba - na se des - pier - ta, la sa - ba - na se des -

mf

Sa - ba - na, la sa - ba - na

mf

Sa - ba - na, la sa - ba - na

979-0-051-47966-5

Sold to Mr Gustavo Trejos Cespedes by J. W Pepper & Son, Inc.

77

pier - ta; el sol, el sol la va a-ca - ri -

pier - ta; el sol, el sol la va a-ca - ri -

el sol, el sol se des-pier - ta y la va a-ca - ri -

el sol, el sol la va a - ca - ri -

80

sempre rall. e dim.

cian - do. Oo

sempre rall. e dim.

cian - do. Oo

sempre rall. e dim.

cian - do. Oo

sempre rall. e dim.

cian - do. Oo

84

dim. al niente

dim. al niente

979-0-051-47966-5